

DIE REGION STUTTGART

Rund 2,8 Millionen Menschen leben in der Region Stuttgart – und damit etwa 25 Prozent der Landesbevölkerung. Circa 30 Prozent der landesweiten Wirtschaftsleistung werden hier erbracht. Mit der Landesregierung, den Hauptsitzen namhafter Firmen, dem Flughafen und der Landesmesse haben wichtige Elemente der „Gateway“-Infrastruktur ihren Sitz in der Region.

Die Bevölkerung verteilt sich auf 179 Gemeinden, pflegt aber einen regionalen Lebensstil: Die Mehrheit arbeitet nicht am Wohnort und nimmt viele Angebote außerhalb der eigenen Kommune wahr. Auch die Produktionsabläufe der Wirtschaft verlaufen unabhängig von Gemarkungsgrenzen.

Einer der dynamischsten und innovativsten Standorte Europas muss daher als Gesamtheit optimal funktionieren.

DAS GANZE IM BLICK: VERBAND REGION STUTTGART

Der Verband wurde 1994 per Landesgesetz als Körperschaft des öffentlichen Rechts gegründet. Sein gesetzlicher Auftrag zur „Förderung und Sicherung einer geordneten Entwicklung“ hat in 25 Jahren an Aktualität nicht verloren. Vielmehr stieg in den Bereichen Mobilität, Siedlungsentwicklung, Freiraum- und Klimaschutz die Notwendigkeit einer regionalen Zusammenarbeit.

Die politische Steuerung obliegt der Regionalversammlung. Durch deren Direktwahl besteht ein starkes demokratisches Mandat und eine eigene regionalpolitische Programmatik.



AUFGABEN

Die Aufgaben des Verbands sind gesetzlich definiert. Sie umfassen insbesondere:

MOBILITÄT
Trägerschaft von S-Bahn und Expressbussen, P&R, regionales Verkehrsmanagement, Aufstellung und Fortschreibung des Regionalverkehrsplans, Finanzierung der Verbundintegration

REGIONALPLANUNG UND -ENTWICKLUNG
Fortschreibung und Anwendung des Regionalplans, Entwicklung der Landschaftsparks, Maßnahmen der Regionalentwicklung, Beratung der Gemeinden

STANDORTFÖRDERUNG UND MARKETING
Regionalbedeutsame Wirtschaftsförderung, regionales Tourismusmarketing

FREIWILLIGE AUFGABEN
Beteiligung am Bau der Landesmesse, Trägerschaft und Koordinierung von regionalbedeutsamen Kultur- und Sportveranstaltungen sowie Kongressen, nationale und internationale Netzwerkarbeit, Mitarbeit in Pilotprojekten und Forschungsvorhaben

179 GEMEINDEN – 1 STANDORT

Einwohner	Anzahl
613.000	1
50.000 bis 100.000	5
20.000 bis 50.000	19
10.000 bis 20.000	33
5.000 bis 10.000	58
unter 5.000	63
gesamt	179

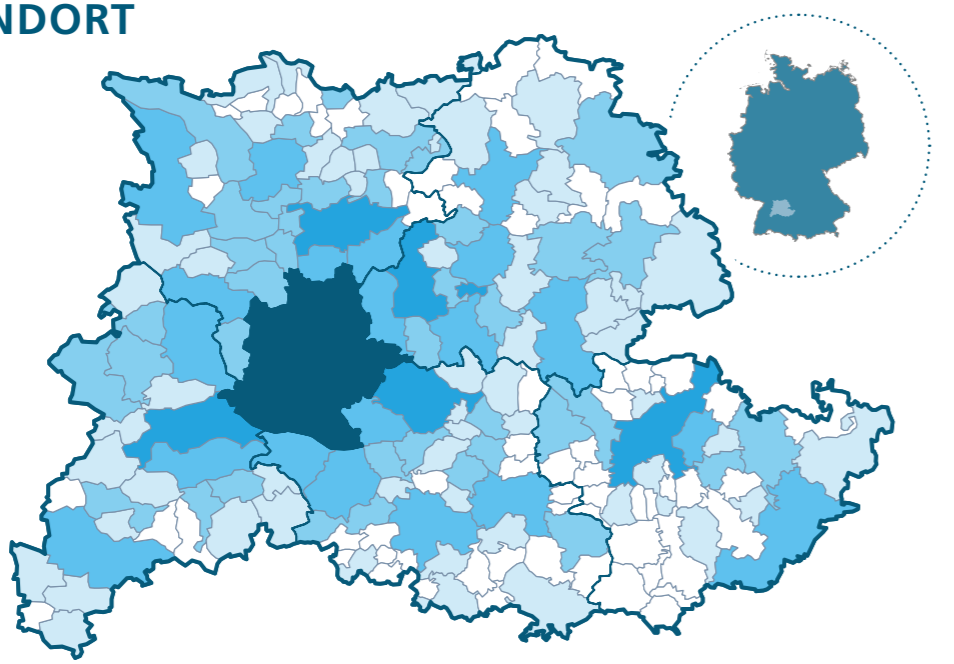

AUFBAU UND ORGANISATION

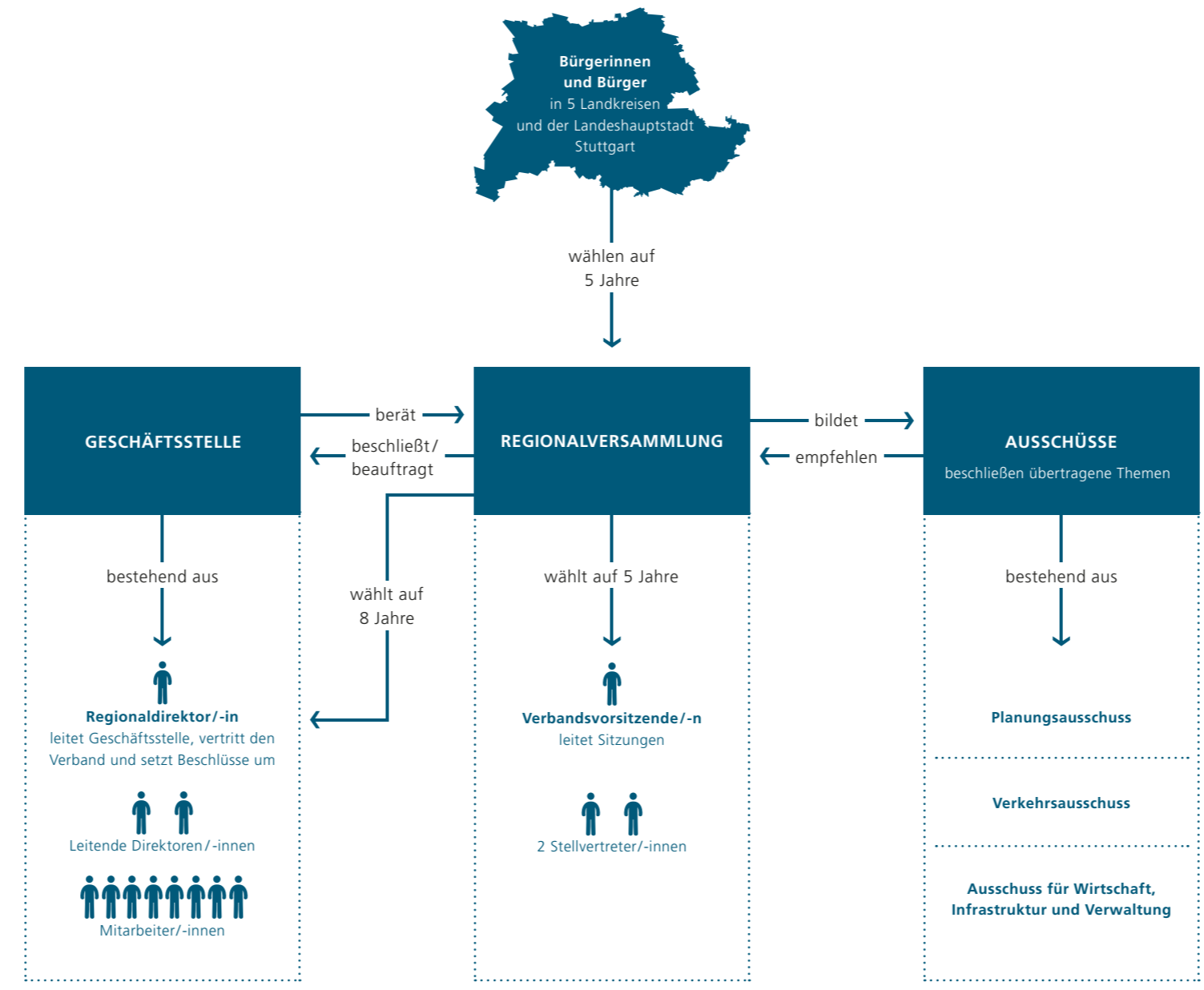

GESCHÄFTSSTELLE

Die Geschäftsstelle besteht aus rund 75 Mitarbeiterinnen und Mitarbeitern. Sie bereitet die Beschlüsse der Regionalversammlung und der Ausschüsse vor und setzt diese um. Außerdem berät sie die Kommunen in der Region.

REGIONALDIREKTOR/-IN
Der/Die hauptamtliche Regionaldirektor/-in leitet die Geschäftsstelle und wird von der Regionalversammlung auf acht Jahre gewählt.

LEITENDE DIREKTOREN/-INNEN
Für die Leitung der beiden Abteilungen Planung und Wirtschaft/Verkehr wählt die Regionalversammlung auf acht Jahre Leitende Direktoren/-innen.

REGIONALVERSAMMLUNG

Die Regionalversammlung besteht aus 80 Mitgliedern, kann aber durch Ausgleichsmandate auf bis zu 96 Mitglieder anwachsen.

Regionalbedeutsame Themen werden in der Regionalversammlung beschlossen, die etwa fünf bis sechs Mal im Jahr tagt. Fachspezifische Themen werden in den monatlich tagenden Ausschüssen beraten und im Rahmen der Zuständigkeit beschlossen.

VERBANDSVORSITZENDE /-R
Die Regionalversammlung und die Ausschüsse werden von dem Verbandsvorsitzenden vorbereitet und geleitet. Er/Sie ist ehrenamtlich tätig.



Verband Region Stuttgart GOVERNANCE – DIREKTWAHL AUF REGIONALER EBENE

Mit der direkt gewählten Regionalversammlung besteht in der Region Stuttgart ein besonderes Modell zur politischen Steuerung überörtlicher Aufgaben.